LOT A01

29/09/2023
Ech : 1/50

DOLCE VITA

305 Chemin Doutan
38490 LES ABRETS

BATIMENT A
LOT A01 – RDJ

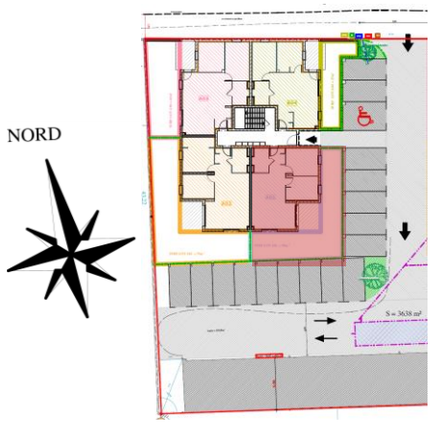

Légende :

- Chaudière gaz
- Radiateurs
- Sèche-serviette
- Emplacement pour Lave-vaisselle
- Emplacement pour Machine à laver
- Soffite

Surfaces Habitables	
Séjour/Cuisine	33,42 m²
Chambre 1	11,50 m²
Chambre 2	10,09 m²
Salle de bain	5,03 m²
TOTAL S. Habitable	**60,04 m²**
Terrasse	8,72 m²
Jardin	54 m²

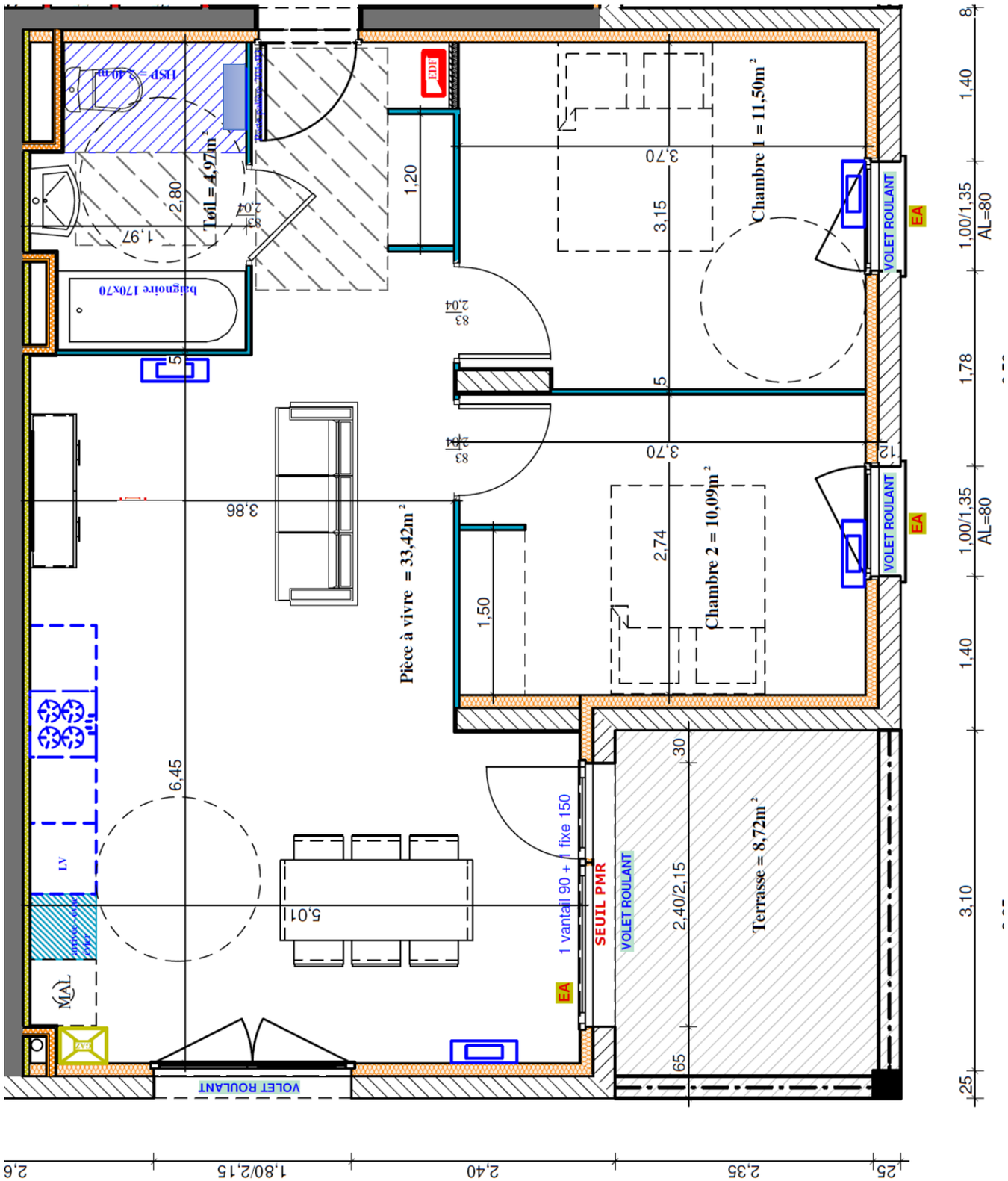

NB : Plans provisoires ; Les surfaces, cotes, et gaines sont données à titre indicatif, et sont susceptibles de modifications dues aux impératifs administratifs, aux contraintes techniques de conception et aux tolérances d'exécution. Les meubles et éléments de cuisine dessinés sur ce plan ne sont données qu'à titre indicatif. Seuls seront fournis les équipements figurant sur la notice descriptive.

29/09/2023

DOLCE VITA

305 Chemin Doutan
38490 LES ABRETS

BATIMENT A
LOT A01 – RDJ

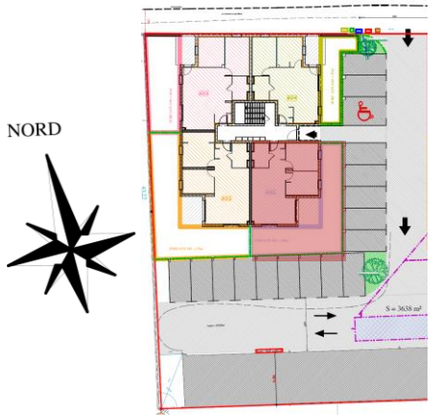

Légende :

- Chaudière gaz
- Radiateurs
- Sèche-serviette
- Emplacement pour Lave-vaisselle
- Emplacement pour Machine à laver
- Soffite

Surfaces Habitables	
Séjour/Cuisine	33,42 m²
Chambre 1	11,50 m²
Chambre 2	10,09 m²
Salle de bain	5,03 m²
TOTAL S. Habitable	**60,04 m²**
Terrasse	8,72 m²
Jardin	54 m²

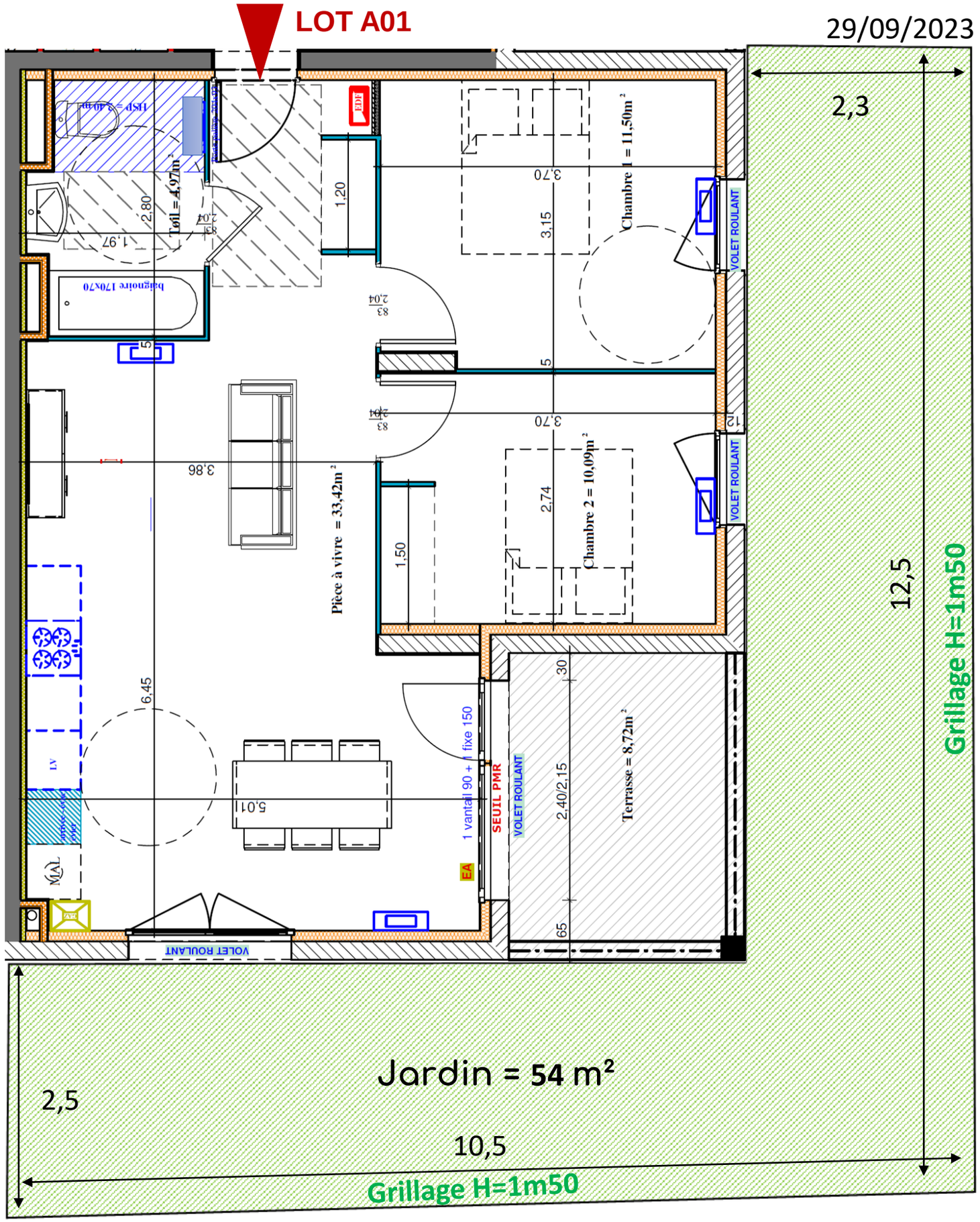

NB : Plans provisoires ; Les surfaces, cotes, et gaines sont données à titre indicatif, et sont susceptibles de modifications dues aux impératifs administratifs, aux contraintes techniques de conception et aux tolérances d'exécution. Les meubles et éléments de cuisine dessinés sur ce plan ne sont données qu'à titre indicatif. Seuls seront fournis les équipements figurant sur la notice descriptive.